



PLZEŇSKÝ KRAJ
KRAJSKÝ ÚŘAD
Škroupova 18, 306 13 Plzeň

ZN/88/IM/24

Bezúplatný převod pozemků

Plzeňský kraj zveřejňuje dle § 18 odst. 1 zákona č. 129/2000 Sb., v platném znění, záměr darovat pozemky:

- parc. č. 422/16 o výměře 16 m²,
- parc. č. 422/17 o výměře 11 m²,

které vzniknou na základě geometrického plánu č. 1231-2/2024, vyhotoveného společností allGEO s.r.o., se sídlem Radobyčická 729/10, 301 00 Plzeň, oddělením z pozemku parc. č. 422/10 o výměře 2698 m², ostatní plocha, silnice, zapsaného v katastru nemovitostí vedeném Katastrálním úřadem pro Plzeňský kraj, Katastrální pracoviště Rokycany, pro obec a k. ú. Holoubkov, jenž je ve vlastnictví Plzeňského kraje a je předán k hospodaření příspěvkové organizaci Správa a údržba silnic Plzeňského kraje se sídlem Koterovská 162, 326 00 Plzeň, IČO: 72053119,

do vlastnictví ČR – Ředitelství silnic a dálnic s. p., se sídlem Na Pankráci 546/56, 140 00 Praha 4 - Nusle, IČO: 65993390.

V Plzni dne 21. 05. 2024

Michal Bouřa
Plzeňský kraj
03.05.2024 12:11

JUDr. Michal Bouřa, MBA
vedoucí odboru investic a majetku
podepsáno elektronicky

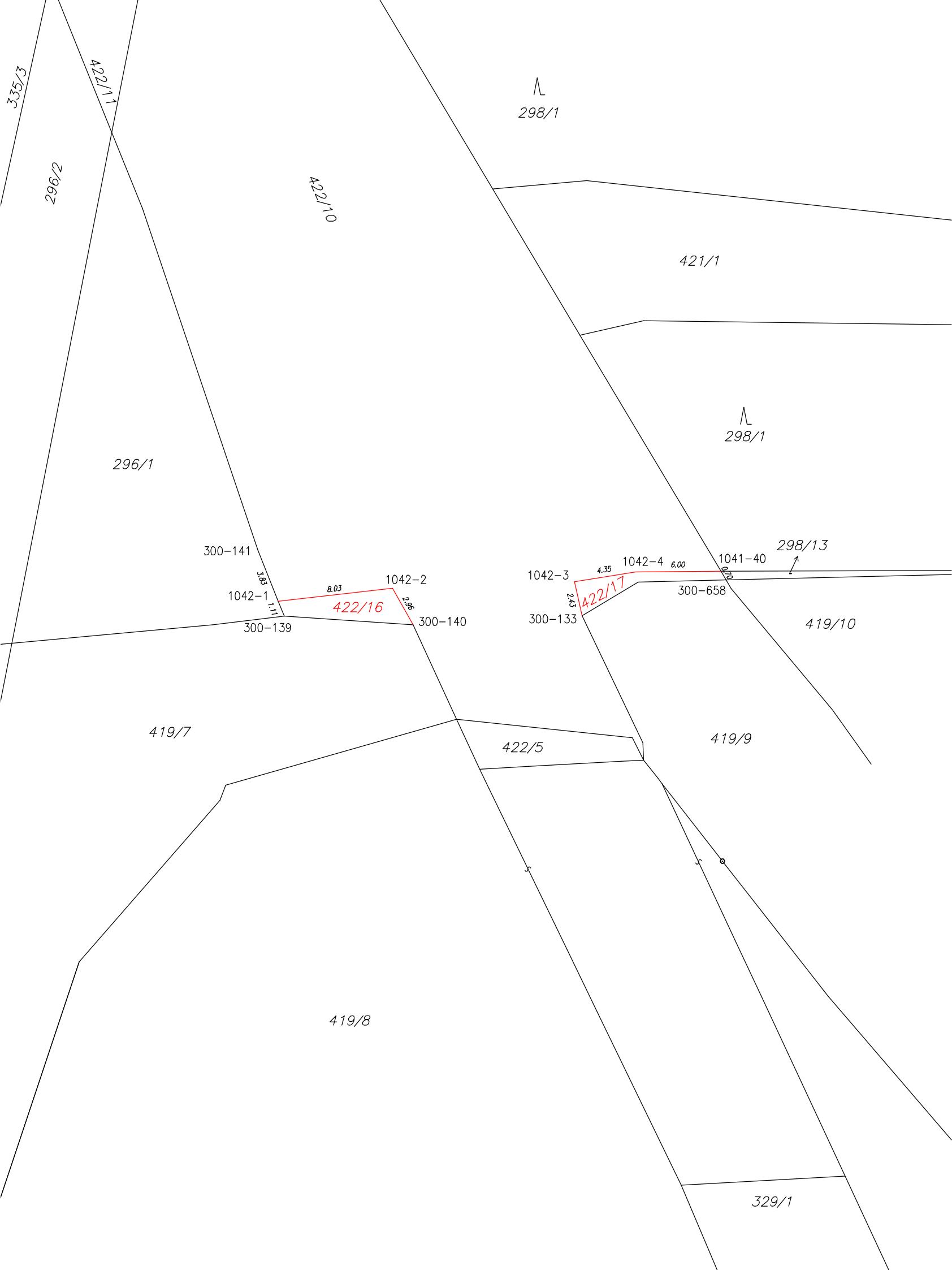

VÝKAZ DOSAVADNÍHO A NOVÉHO STAVU ÚDAJŮ KATASTRU NEMOVITOSTÍ													
Dosavadní stav				Nový stav									
Označení pozemku parc. číslem	Výměra parcely		Druh pozemku Způsob využití	Označení pozemku parc. číslem	Výměra parcely		Druh pozemku Způsob využití	Typ stavby Způsob využití	Způsob určení výměry	Porovnání se stavem evidence právních vztahů			
	ha	m ²			ha	m ²				Díl přechází z pozemku označeného v katastru nemovitostí	dřívější poz. evidenci	Číslo listu vlastnictví	Výměra dílu
422/10	26	98	ostat.pl. silnice	422/10	26	71	ostat.pl. silnice		0	422/10	728	26	71
				422/16		16	ostat.pl. dálnice		2	422/10	728		16
				422/17		11	ostat.pl. dálnice		2	422/10	728		11
	26	98			26	98							

Seznam souřadnic (S-JTSK)

Číslo bodu	Souřadnice pro zápis do KN			Souřadnice určené měřením		
	Y	X	kód kv.	Y	X	Poznámka
Katastrální území 641316 Holoubkov						
300-133	799656.77	1069285.28	3			Barva na lomu betonu
300-139	799677.68	1069285.30	3			Kolík dřevěný
300-140	799668.62	1069285.91	3			Barva na lomu betonu
300-141	799679.51	1069280.68	3			Kolík dřevěný
300-658	799646.66	1069282.76	3			Kolík dřevěný
1041-40	799647.02	1069282.16	3			Kolík dřevěný
1042-1	799678.09	1069284.26	3			Kolík dřevěný
1042-2	799670.08	1069283.35	3			Barva na lomu betonu
1042-3	799657.29	1069282.89	3			Barva na lomu betonu
1042-4	799653.00	1069282.21	3			Kolík dřevěný

Poznámka: Dočasná stabilizace dřevěným kolíkem dle § 91 odst. 6 Vyhlášky 357/2013 Sb. v platném znění

GEOMETRICKÝ PLÁN pro rozdělení pozemku	Geometrický plán ověřil úředně oprávněný zeměměřický inženýr:	Stejnopis ověřil úředně oprávněný zeměměřický inženýr:
	Jméno, příjmení: <i>Ing. Lubor Pekarský</i>	Jméno, příjmení:
	Číslo položky seznamu úředně oprávněných zeměměřických inženýrů: <i>79/1995</i>	Číslo položky seznamu úředně oprávněných zeměměřických inženýrů:
	Dne: <i>26.1.2024</i> Číslo: <i>1/2024</i>	Dne: Číslo:
Náležitosti a přesnosti odpovídá právním předpisům.	Tento stejnopis odpovídá geometrickému plánu v elektronické podobě uloženému v dokumentaci katastrálního úřadu.	
Vyhotovitel: Ing. Lubor Pekarský Radobyčická 10, 301 00 Písek GSM: 602 452 882, email: lubor.pekarsky@allgeo.eu IČO: 12848724, DIČ: CZ4104040182	Katastrální úřad souhlasí s očíslováním parcel.	
Číslo plánu: <i>1231-2/2024</i>	Bc. Josef Huml KÚ pro Plzeňský kraj KP Rokycany PGP 67/2024-408 2024.01.30 15:16:48 +01'00'	
Okres: <i>Rokycany</i>		
Obec: <i>Holoubkov</i>		
Kat. území: <i>Holoubkov</i>		
Mapový list: <i>DKM</i>		
Dosavadním vlastníkům pozemků byla poskytnuta možnost seznámit se v terénu s průběhem navrhovaných nových hranic, které byly označeny předepsaným způsobem: <i>viz poznámka v seznamu souřadnic</i>	Ověření stejnopisu geometrického plánu v listinné podobě.	